LASPRO
CONSULTORES

EXCELENTÍSSIMA SENHORA DOUTORA JUIZA DE DIREITO DA 3ª VARA DO FORO DA COMARCA DE TAQUARITINGA – SÃO PAULO

Recuperação Judicial

Autos n° 1001609-89.2020.8.26.0619

LASPRO CONSULTORES LTDA, neste ato representada pelo **DR. ORESTE NESTOR DE SOUZA LASPRO,** nomeada Administradora Judicial nos autos da Recuperação Judicial em epígrafe, requerida por **EURO PNEUS COMERCIAL LTDA.,** vem respeitosamente, à presença de Vossa Excelência, com fulcro no artigo 22, II, "a" e "c" da Lei n° 11.101/2005 apresentar o **Relatório de Atividades da Recuperanda**, referente ao período de **agosto e setembro de 2021**.

72-1033.1 CT| CD/MM/RC

Fone: +55 11 3211-3010 / Fax: +55 11 3255-3727
R. Major Quedinho, 111 - 18° andar • Centro
01050-030 • São Paulo/SP
lasproconsultores.com.br

Fone: + 39-02 79 47 65 / Fax: + 39-02 78 44 97
Via Visconti di Modrone n° 8/10
20122 • Milão/Itália
edoardoricci.it

Este documento é cópia do original, assinado digitalmente por ORESTE NESTOR DE SOUZA LASPRO e Tribunal de Justica do Estado de Sao Paulo, protocolado em 09/12/2021 às 19:10 , sob o número WTQT21700472445
Para conferir o original, acesse o site https://esaj.tjsp.jus.br/pastadigital/pg/abrirConferenciaDocumento.do, informe o processo 1001609-89.2020.8.26.0619 e código 44331DB.

LASPRO
CONSULTORES

Sumário

I. INTRODUÇÃO 3
I.1. QUADRO SOCIETÁRIO E ENDEREÇOS 4
II. DA SITUAÇÃO ECONÔMICO-FINANCEIRA 4
A. BALANÇO PATRIMONIAL 5
B. DEMONSTRAÇÃO DO RESULTADO 15
C. FLUXO DE CAIXA 18
D. FUNCIONÁRIOS 19
E. IMPOSTOS 21
F. DEMAIS RELATÓRIOS 22
III. CRONOGRAMA PROCESSUAL 22
IV. PLANO DE RECUPERAÇÃO JUDICIAL 22
V. DILIGÊNCIA 26
VI. PENDÊNCIAS 37
VII. CONCLUSÃO 37
VIII. ENCERRAMENTO 38

Fone: +55 11 3211-3010 / Fax: +55 11 3255-3727
R. Major Quedinho, 111 - 18º andar • Centro
01050-030 • São Paulo/SP
lasproconsultores.com.br

Fone: + 39-02 79 47 65 / Fax: + 39-02 78 44 97
Via Visconti di Modrone nº 8/10
20122 • Milão/Itália
edoardoricci.it

Este documento é cópia do original, assinado digitalmente por ORESTE NESTOR DE SOUZA LASPRO e Tribunal de Justica do Estado de Sao Paulo, protocolado em 09/12/2021 às 19:10 , sob o número WTQT21700472445
Para conferir o original, acesse o site https://esaj.tjsp.jus.br/pastadigital/pg/abrirConferenciaDocumento.do, informe o processo 1001609-89.2020.8.26.0619 e código 44331DB.

LASPRO
CONSULTORES

I. INTRODUÇÃO

1. A empresa **EURO PNEUS COMERCIAL LTDA.** foi constituída em junho de 2011, na cidade de Taquaritinga/SP, atuando como distribuidora de pneus multimarcas, nacionais e importados, tendo concentrado sua atuação inicialmente no atacado, com posterior expansão de suas operações também para o varejo, com a aberturas de filiais nas cidades de Campinas, Ribeirão Preto e Araraquara.

2. A crise econômica do país nos últimos anos, que se fez agravada pela pandemia do COVID-19, gerou significativo impacto na demanda operacional da **EURO PNEUS**, que tem seu faturamento diretamente ligado ao poder de compra e empregabilidade da população, além de sofrer com os impactos da retração econômica e elevação da inflação e das taxas de juros.

3. Ademais, nos últimos tempos, parte dos clientes da **EURO PNEUS** ingressaram com o pedido de recuperação judicial, impactando diretamente seus recebíveis, que foram diminuídos através da aplicação de deságios, além de alongamento no prazo de recebimento, refletindo diretamente no descasamento do fluxo de caixa.

4. Diante disto, a empresa entrou com pedido de recuperação judicial no dia 08 de junho de 2020, sendo deferido o processamento em 10 de junho de 2020 (fls. 421/426).

72-1033.1 CT| CD/MM/RC

Fone: +55 11 3211-3010 / Fax: +55 11 3255-3727
R. Major Quedinho, 111 - 18º andar • Centro
01050-030 • São Paulo/SP
lasproconsultores.com.br

Fone: + 39-02 79 47 65 / Fax: + 39-02 78 44 97
Via Visconti di Modrone nº 8/10
20122 • Milão/Itália
edoardoricci.it

Este documento é cópia do original, assinado digitalmente por ORESTE NESTOR DE SOUZA LASPRO e Tribunal de Justica do Estado de Sao Paulo, protocolado em 09/12/2021 às 19:10 , sob o número WTQT21700472445
Para conferir o original, acesse o site https://esaj.tjsp.jus.br/pastadigital/pg/abrirConferenciaDocumento.do, informe o processo 1001609-89.2020.8.26.0619 e código 44331DB.

LASPRO
CONSULTORES

I.1. QUADRO SOCIETÁRIO E ENDEREÇOS

EURO PNEUS COMERCIAL LTDA
CNPJ: 13.938.567/0001-55
Rua Savério Cucolicchio, nº 33, Distrito Industrial, Setor A, CEP 15901-504, Zona Nordeste, Taquaritinga/SP

Sócio	Quotas	%	R$
GEORGE GALUBAN JUNIOR	52.500	25%	R$ 52.500
IGOR GALUBAN	105.000	50%	R$ 105.000
LUIS FELIPE BRAGA GALUBAN	52.500	25%	R$ 52.500
Total	**210.000**	**100%**	**R$ 210.000**

Filial	CNPJ	Endereço
Filial 1	13.938.567/0002-36	R RALPHO LEITE DE BARROS nº 101, JARDIM DO TREVO, CEP: 13.040-020, CAMPINAS-SP
Filial 2	13.938.567/0003-17	AV PRUDENTE DE MORAES nº 404, CENTRO, CEP: 14.801-170, ARARAQUARA-SP
Filial 3	13.938.567/0004-06	AV DOUTOR FRANCISCO JUNQUEIRA nº 1795, JARDIM MACEDO, CEP: 14.091-000, RIBEIRAO PRETO-SP

II. DA SITUAÇÃO ECONÔMICO-FINANCEIRA

5. Cabe observar que a Recuperanda é a responsável pelo fornecimento das informações acerca de suas atividades contempladas neste Relatório, inclusive sob as penas do artigo 171, da Lei 11.101/2005.

6. A situação operacional é apresentada a partir dos documentos apresentados pela Recuperanda conforme: **(A)** Balanço Patrimonial; **(B)** Demonstração do Resultado do Exercício; **(C)** Fluxo de Caixa; **(D)** Funcionários; **(E)** Impostos; e, **(F)** Demais Relatórios.

7. A situação patrimonial será apresentada de forma comparativa para o período de abril a julho de 2021, já apresentado em

Fone: +55 11 3211-3010 / Fax: +55 11 3255-3727
R. Major Quedinho, 111 - 18° andar • Centro
01050-030 • São Paulo/SP
lasproconsultores.com.br

Fone: + 39-02 79 47 65 / Fax: + 39-02 78 44 97
Via Visconti di Modrone n° 8/10
20122 • Milão/Itália
edoardoricci.it

Este documento é cópia do original, assinado digitalmente por ORESTE NESTOR DE SOUZA LASPRO e Tribunal de Justica do Estado de Sao Paulo, protocolado em 09/12/2021 às 19:10 , sob o número WTQT21700472445
Para conferir o original, acesse o site https://esaj.tjsp.jus.br/pastadigital/pg/abrirConferenciaDocumento.do, informe o processo 1001609-89.2020.8.26.0619 e código 44331DB.

Este documento é cópia do original, assinado digitalmente por ORESTE NESTOR DE SOUZA LASPRO e Tribunal de Justica do Estado de Sao Paulo, protocolado em 09/12/2021 às 19:10 , sob o número WTQT21700472445
Para conferir o original, acesse o site https://esaj.tjsp.jus.br/pastadigital/pg/abrirConferenciaDocumento.do, informe o processo 1001609-89.2020.8.26.0619 e código 44331DB.

LASPRO
CONSULTORES

relatório anterior, a setembro de 2021, os quais foram disponibilizados pela Recuperanda.

A. BALANÇO PATRIMONIAL

8. Em constante movimentação, o **Ativo** total, soma, em setembro de 2021, R$ 19.024.712 (dezenove milhões, vinte e quatro mil, setecentos e doze reais), dos quais 90% estão reconhecidos no ativo circulante.

9. O **Disponível** encerra o período analisado, com a importância de R$ 213.541 (duzentos e treze mil, quinhentos e quarenta e um reais), distribuídos em:

- Caixa: montou R$ 3.765 (três mil, setecentos e sessenta e cinco reais) em setembro de 2021.
- Bancos Conta Movimento: com saldo de R$ 58.600 (cinquenta e oito mil, seiscentos reais) em setembro de 2021, contribuindo para a movimentação da rubrica. Foram disponibilizados extratos bancários, corroborando com os demonstrativos contábeis de setembro de 2021, relativos aos bancos do Brasil, Sicoob, e Daycoval que, conjuntamente, perfazem 99,9% das disponibilidades nesse período.
- Aplicações Financeiras: apresentou R$ 151.175 (cento e cinquenta e um mil, cento e setenta e cinco reais) em setembro de 2021. Foram disponibilizados os extratos bancários condizentes com os demonstrativos contábeis, junto aos bancos do Brasil, Sicoob e Itaú. Entretanto, não houve disponibilização do extrato da aplicação Financeira junto ao Banco Credicitrus, não sendo possível validar o saldo de

Fone: +55 11 3211-3010 / Fax: +55 11 3255-3727
R. Major Quedinho, 111 - 18º andar • Centro
01050-030 • São Paulo/SP
lasproconsultores.com.br

Fone: + 39-02 79 47 65 / Fax: + 39-02 78 44 97
Via Visconti di Modrone nº 8/10
20122 • Milão/Itália
edoardoricci.it

LASPRO
CONSULTORES

setembro de 2021, na quantia de R$ 136.477 (cento e trinta e seis mil, quatrocentos e setenta e sete reais).

10. Em constante flutuação, as duplicatas a receber de **Clientes** registraram pico de crescimento, em agosto de 2021, quando deteve a importância próxima a R$ 11 milhões (onze milhões de reais), seguido pela redução de 5%, indicando maior fluxo de recebimento, em relação ao volume de negociações de venda à prazo, atingindo R$ 10.818.371 (dez milhões, oitocentos e dezoito mil, trezentos e setenta e um reais), correspondendo a 57% do ativo total, distribuídos em:

- Duplicatas a Receber com R$ 9.186.480 (nove milhões, cento e oitenta e seis mil, quatrocentos e oitenta reais); e,
- Cartões de Crédito a Receber com R$ 1.631.891 (um milhão, seiscentos e trinta e um mil, oitocentos e noventa e um reais).
- Ademais, a rubrica redutora dos recebíveis de clientes, **Perdas com Operações de Crédito** soma em setembro de 2021, R$ 4.219.733 (quatro milhões, duzentos e dezenove mil, setecentos e trinta e três reais). Assim, os valores a receber de **Clientes**, com expectativa de realização, perfizeram, em setembro de 2021, R$ 6.598.638 (seis milhões, quinhentos e noventa e oito mil, seiscentos e trinta e oito reais).

11. Com decréscimo de R$ 327.672 (trezentos e vinte e sete mil, seiscentos e setenta e dois reais) de julho a setembro de 2021, os **Adiantamentos Diversos** somaram R$ 295.247 (duzentos e noventa e cinco mil, duzentos e quarenta e sete reais), dos quais 98% referem-se aos Adiantamentos a Fornecedores, principal responsável pelas variações da rubrica por todo o período, em decorrência das antecipações de produtos e serviços,

Fone: +55 11 3211-3010 / Fax: +55 11 3255-3727
R. Major Quedinho, 111 - 18º andar • Centro
01050-030 • São Paulo/SP
lasproconsultores.com.br

Fone: + 39-02 79 47 65 / Fax: + 39-02 78 44 97
Via Visconti di Modrone nº 8/10
20122 • Milão/Itália
edoardoricci.it

Este documento é cópia do original, assinado digitalmente por ORESTE NESTOR DE SOUZA LASPRO e Tribunal de Justica do Estado de Sao Paulo, protocolado em 09/12/2021 às 19:10 , sob o número WTQT21700472445
Para conferir o original, acesse o site https://esaj.tjsp.jus.br/pastadigital/pg/abrirConferenciaDocumento.do, informe o processo 1001609-89.2020.8.26.0619 e código 44331DB.

LASPRO
CONSULTORES

baixados mediante emissão de notas fiscais. O restante, refere-se aos Adiantamentos de Férias.

12. Correspondendo a 47% do ativo total em setembro de 2021, os **Estoques** somaram R$ 8.977.142 (oito milhões, novecentos e setenta e sete mil, cento e quarenta e dois reais), composto, integralmente, por Mercadorias para Revenda.

- Houve disponibilização de relatório com a posição dos estoques da matriz e filiais, contendo informações como código, descrição, marca, saldo em unidade, custo da compra, custo médio e total de custo personalizado, condizentes com os demonstrativos contábeis, em setembro de 2021.

13. Relativos, unicamente, ao ICMS, os **Tributos a Recuperar** somam, em setembro de 2021, R$ 80.311 (oitenta mil, trezentos e onze reais), apresentando acréscimo de R$ 1.818 (um mil, oitocentos e dezoito reais) em relação ao mês de julho de 2021.

14. Os **Outros Créditos** apresentaram constante e gradativo crescimento de janeiro a setembro de 2021, perfazendo R$ 365.750 (trezentos e sessenta e cinco mil, setecentos e cinquenta reais), assim distribuídos:

Fone: +55 11 3211-3010 / Fax: +55 11 3255-3727
R. Major Quedinho, 111 - 18º andar • Centro
01050-030 • São Paulo/SP
lasproconsultores.com.br

Fone: + 39-02 79 47 65 / Fax: + 39-02 78 44 97
Via Visconti di Modrone nº 8/10
20122 • Milão/Itália
edoardoricci.it

Este documento é cópia do original, assinado digitalmente por ORESTE NESTOR DE SOUZA LASPRO e Tribunal de Justica do Estado de Sao Paulo, protocolado em 09/12/2021 às 19:10 , sob o número WTQT21700472445
Para conferir o original, acesse o site https://esaj.tjsp.jus.br/pastadigital/pg/abrirConferenciaDocumento.do, informe o processo 1001609-89.2020.8.26.0619 e código 44331DB.

LASPRO
CONSULTORES

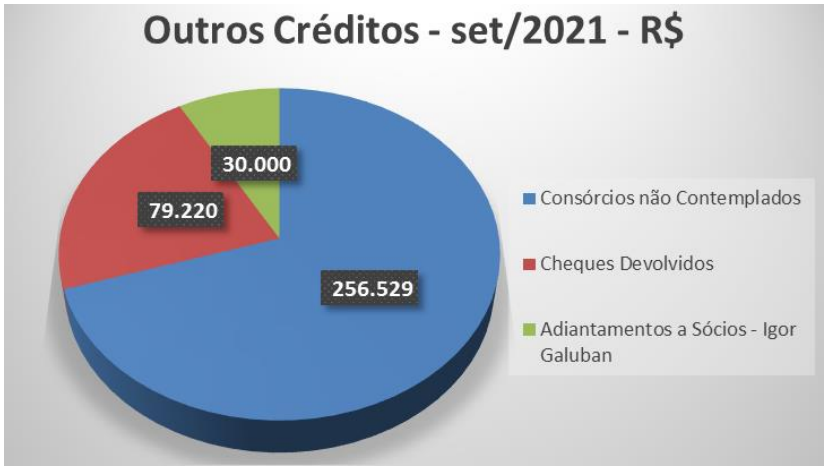

15. A rubrica **Depósito Judicial** não apresentou movimentação desde sua constituição em maio de 2020, mantendo o saldo de R$ 423.109 (quatrocentos e vinte e três mil, cento e nove reais) em setembro de 2021, relativos ao arresto intentado pela Goodyer no âmbito do Incidente de Desconsideração n° 0035282-32.2019.8.26.0100, em trâmite perante a 30ª Vara Cível do Foro Central de São Paulo/SP.

16. O **Imobilizado/Intangível** registrou, em agosto de 2021, redução de R$ 7,5 mil (sete mil e quinhentos reais), atribuído à alínea de Máquinas e Equipamentos, perfazendo o saldo bruto de R$ 2.915.026 (dois milhões, novecentos e quinze mil e vinte e seis reais), permanecendo com o saldo inalterado até setembro de 2021. Observa-se o reconhecimento mensal das Depreciações, restando, em setembro de 2021, saldo líquido de R$ 1.874.480 (um milhão, oitocentos e setenta e quatro mil, quatrocentos e oitenta reais).

72-1033.1 CT| CD/MM/RC

Fone: +55 11 3211-3010 / Fax: +55 11 3255-3727
R. Major Quedinho, 111 - 18° andar • Centro
01050-030 • São Paulo/SP
lasproconsultores.com.br

Fone: + 39-02 79 47 65 / Fax: + 39-02 78 44 97
Via Visconti di Modrone n° 8/10
20122 • Milão/Itália
edoardoricci.it

Este documento é cópia do original, assinado digitalmente por ORESTE NESTOR DE SOUZA LASPRO e Tribunal de Justica do Estado de Sao Paulo, protocolado em 09/12/2021 às 19:10 , sob o número WTQT21700472445
Para conferir o original, acesse o site https://esaj.tjsp.jus.br/pastadigital/pg/abrirConferenciaDocumento.do, informe o processo 1001609-89.2020.8.26.0619 e código 44331DB.

LASPRO
CONSULTORES

Balanço Patrimonial em:	abr/21	mai/21	jun/21	jul/21	ago/21	set/21
Ativo	**18.660.308**	**20.449.862**	**19.734.237**	**19.424.071**	**19.472.688**	**19.024.712**
Circulante	**16.558.773**	**18.470.850**	**17.864.864**	**17.490.262**	**17.572.294**	**17.150.232**
Disponível	186.760	176.234	251.483	226.796	201.342	213.541
Clientes	10.922.872	10.889.760	9.950.210	10.715.231	11.366.895	10.818.371
(-)Perdas c/ Operações Crédito	- 3.871.071	- 3.964.408	- 4.075.260	- 4.103.334	- 4.168.640	- 4.219.733
Adiantamento diversos	945.647	629.044	879.576	622.920	312.309	295.247
Estoques	7.365.841	9.720.533	9.828.387	8.987.316	8.807.399	8.977.142
Tributos a Recuperar	76.409	77.607	78.447	78.493	79.489	80.311
Outros Créditos	312.711	322.478	332.418	343.237	353.897	365.750
Emprestimos a Terceiros	196.495	196.495	196.495	196.495	196.495	196.495
Depósito Judicial	423.109	423.109	423.109	423.109	423.109	423.109
Não Circulante	**2.101.535**	**1.979.012**	**1.869.372**	**1.933.809**	**1.900.394**	**1.874.480**
Intangível/Imobilizado Líquido	2.101.535	1.979.012	1.869.372	1.933.809	1.900.394	1.874.480
Bens em Uso	3.012.526	2.917.126	2.833.526	2.922.527	2.915.026	2.915.026
(-)Depreciações	- 910.991	- 938.113	- 964.153	- 988.718	- 1.014.632	- 1.040.546

17. Em constante movimentação, o **Endividamento** total da **EURO PNEUS**, soma, em setembro de 2021, R$ 12.698.048 (doze milhões, seiscentos e noventa e oito mil e quarenta e oito reais), reconhecidos, integralmente, no passivo circulante, estando abaixo a evolução gráfica dos últimos meses:

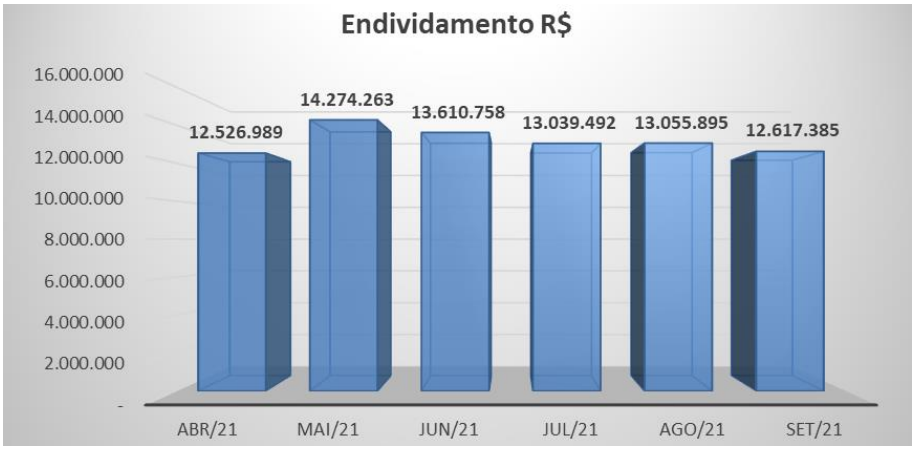

72-1033.1 CT| CD/MM/RC

Fone: +55 11 3211-3010 / Fax: +55 11 3255-3727
R. Major Quedinho, 111 - 18° andar • Centro
01050-030 • São Paulo/SP
lasproconsultores.com.br

Fone: + 39-02 79 47 65 / Fax: + 39-02 78 44 97
Via Visconti di Modrone n° 8/10
20122 • Milão/Itália
edoardoricci.it

Este documento é cópia do original, assinado digitalmente por ORESTE NESTOR DE SOUZA LASPRO e Tribunal de Justica do Estado de Sao Paulo, protocolado em 09/12/2021 às 19:10 , sob o número WTQT21700472445
Para conferir o original, acesse o site https://esaj.tjsp.jus.br/pastadigital/pg/abrirConferenciaDocumento.do, informe o processo 1001609-89.2020.8.26.0619 e código 44331DB.

LASPRO
CONSULTORES

18. Correspondendo a 78% do total do endividamento total do último mês analisado, as obrigações com os **Fornecedores** apresentaram aumento de 3% em agosto de 2021, seguido pela redução de 4%, quando deteve saldo devedor de R$ 9.929.086 (nove milhões, novecentos e vinte e nove mil, oitenta e seis reais) em setembro de 2021. Abaixo segue quadro com os fornecedores de maior representatividade:

Em - R$

Fornecedores	set/21	%
COMERCIAL E IMPORTAD	3.489.966	35%
SAMPA PNEUS DISTRIBU	1.316.508	13%
PONTO CINCO COMERCIO	1.033.472	10%
ITR COMERCIO DE PNEU	812.316	8%
PIRELLI COMERCIAL DE	400.251	4%
JORGE LUIZ PASSARI &	391.015	4%
MAGGION INDUSTRIAS D	338.560	3%
RIOSUL DISTRIBUIDORA	303.337	3%
TITAN PNEUS DO BRASI	251.865	3%
QUALIFY INC.COMERCIO	251.705	3%
GOMMA PNEUS LTDA	197.844	2%
Subtotal	8.786.839	88%
Demais Fornecedores	1.142.247	12%
TOTAL	**9.929.086**	**100%**

19. Apresentando movimentação dos saldos no último semestre, em detrimento ao reconhecimento dos impostos e taxas devidos, somados às baixas que indicam a ocorrência de pagamentos corrente, as **Obrigações Tributárias** somam, em setembro de 2021, R$ 73.164 (setenta e três mil, cento e sessenta e quatro reais), dos quais 50%, é devido à Previdência Social, estando abaixo as alíneas que compõe a rubrica:

Fone: +55 11 3211-3010 / Fax: +55 11 3255-3727
R. Major Quedinho, 111 - 18° andar • Centro
01050-030 • São Paulo/SP
lasproconsultores.com.br

Fone: + 39-02 79 47 65 / Fax: + 39-02 78 44 97
Via Visconti di Modrone n° 8/10
20122 • Milão/Itália
edoardoricci.it

Este documento é cópia do original, assinado digitalmente por ORESTE NESTOR DE SOUZA LASPRO e Tribunal de Justica do Estado de Sao Paulo, protocolado em 09/12/2021 às 19:10 , sob o número WTQT21700472445
Para conferir o original, acesse o site https://esaj.tjsp.jus.br/pastadigital/pg/abrirConferenciaDocumento.do, informe o processo 1001609-89.2020.8.26.0619 e código 44331DB.

LASPRO
CONSULTORES

IMPOSTOS E TAXAS A RECOLHER	**66.166,56**	**C**	**94.800,05**	**101.797,27**	**73.163,78**	**C**
PIS a Recolher	1.913,35	C	3.134,61	3.276,02	2.054,76	C
Cofins a Recolher	8.966,50	C	14.602,21	15.235,45	9.599,74	C
IRPJ a Recolher	4.301,39	C	0,00	0,00	4.301,39	C
CSLL a Recolher	2.611,32	C	938,27	947,21	2.620,26	C
IRRFonte a Recolher	7.296,80	C	7.296,80	4.385,01	4.385,01	C
ICMS a Recolher	788,81	C	833,26	1.211,79	1.167,34	C
ISS a Recolher	2.588,70	C	2.588,69	2.628,01	2.628,02	C
Previdência Social a Recolher	27.414,73	C	48.410,04	57.250,49	36.255,18	C
FGTS a Recolher	9.210,01	C	9.210,01	9.099,93	9.099,93	C
Contribuição Confer.a Recolher	167,00	C	167,00	167,00	167,00	C
Contribuição Assist.Recolher	907,95	C	908,06	885,26	885,15	C
Compensação de Impostos	0,00		6.711,10	6.711,10	0,00	

20. As **Obrigações Trabalhistas** apresentaram acréscimo de julho a setembro de 2021, no valor de R$ 31.585 (trinta e um mil, quinhentos e oitenta e cinco reais), totalizando R$ 507.166 (quinhentos e sete mil, cento e sessenta e seis reais), dos quais 80% referem-se à Provisão para Férias e 13° Salários, principais responsáveis pela movimentação da rubrica nesse período.

21. Em linha decrescente no transcorrer do semestre analisado, os **Empréstimos e Financiamentos** atingiram saldo de R$ 2.107.970 (dois milhões, cento e sete mil, novecentos e setenta reais), distribuídos em:

- Empréstimos montando R$ 1.604.353 (um milhão, seiscentos e quatro mil, trezentos e cinquenta e três reais), principal responsável pela redução da rubrica, estando abaixo quadro com a composição:

Fone: +55 11 3211-3010 / Fax: +55 11 3255-3727
R. Major Quedinho, 111 - 18° andar • Centro
01050-030 • São Paulo/SP
lasproconsultores.com.br

Fone: + 39-02 79 47 65 / Fax: + 39-02 78 44 97
Via Visconti di Modrone n° 8/10
20122 • Milão/Itália
edoardoricci.it

Este documento é cópia do original, assinado digitalmente por ORESTE NESTOR DE SOUZA LASPRO e Tribunal de Justica do Estado de Sao Paulo, protocolado em 09/12/2021 às 19:10 , sob o número WTQT21700472445
Para conferir o original, acesse o site https://esaj.tjsp.jus.br/pastadigital/pg/abrirConferenciaDocumento.do, informe o processo 1001609-89.2020.8.26.0619 e código 44331DB.

LASPRO
CONSULTORES

Em - R$

EMPRÉSTIMOS	set/21
Banco Itau S/A - Empréstimo	684.552
Banco Daycoval - Capital Giro	456.298
Banco do Brasil S/A-Empréstimo	333.334
Banco Sicoob Cred.- Empréstimo	130.168
Total	**1.604.353**

Fonte: Demonstrativos Contábeis

- Bancos Conta Movimento Devedores montou R$ 503.616 (quinhentos e três mil, seiscentos e dezesseis reais), junto ao banco Daycoval estando de acordo com os extratos bancários disponibilizados.

22. O **Patrimônio Líquido** encerrou o mês de setembro de 2021 com R$ 6.407.327 (seis milhões, quatrocentos e sete mil, trezentos e vinte e sete reais).

Em - R$

Balanço Patrimonial em:	abr/21	mai/21	jun/21	jul/21	ago/21	set/21
Passivo	**18.660.308**	**20.449.862**	**19.734.237**	**19.424.071**	**19.472.688**	**19.024.712**
Circulante	**12.526.989**	**14.274.263**	**13.610.758**	**13.039.492**	**13.055.895**	**12.617.385**
Fornecedores	8.272.202	10.372.476	10.199.553	10.070.219	10.380.095	9.929.086
Obrigações Tributárias	60.007	64.167	78.218	68.865	66.167	73.164
Obrigações Trabalhistas	461.870	483.369	479.126	475.581	493.811	507.166
Empréstimos e Financiamentos	3.732.910	3.354.251	2.853.860	2.424.827	2.115.823	2.107.970
Patrimonio Liquido	**6.133.319**	**6.175.599**	**6.123.479**	**6.384.579**	**6.416.793**	**6.407.327**
Capital Social Realizado	210.000	210.000	210.000	210.000	210.000	210.000
Reservas de Lucros	13.406.602	13.381.602	13.354.602	15.519.752	15.489.252	15.463.252
Prejuízos Acumulados	-7.482.840	-7.482.840	-7.482.840	-9.625.773	-9.625.773	-9.626.135
Ajustes	-	-	-9.112	-	-	362
Resultado do Exercício (trimestral)	- 443	66.837	50.829	280.600	343.314	359.848

72-1033.1 CT| CD/MM/RC

Fone: +55 11 3211-3010 / Fax: +55 11 3255-3727
R. Major Quedinho, 111 - 18° andar • Centro
01050-030 • São Paulo/SP
lasproconsultores.com.br

Fone: + 39-02 79 47 65 / Fax: + 39-02 78 44 97
Via Visconti di Modrone n° 8/10
20122 • Milão/Itália
edoardoricci.it

Este documento é cópia do original, assinado digitalmente por ORESTE NESTOR DE SOUZA LASPRO e Tribunal de Justica do Estado de Sao Paulo, protocolado em 09/12/2021 às 19:10 , sob o número WTQT21700472445
Para conferir o original, acesse o site https://esaj.tjsp.jus.br/pastadigital/pg/abrirConferenciaDocumento.do, informe o processo 1001609-89.2020.8.26.0619 e código 44331DB.

LASPRO
CONSULTORES

23. Com base nos dados patrimoniais apresentados acima, pôde-se proceder com a análise dos **indicadores de liquidez**, sendo descritos a seguir:

- O índice de **Liquidez Corrente** mede a capacidade de quitação das dívidas reconhecidas no passivo circulante, utilizando-se dos recursos disponíveis e realizáveis reconhecidos no ativo circulante, tendo, em setembro de 2021, liquidez de R$ 1,36 (um real e trinta e seis centavos) para cada real devido, mantendo situação satisfatória.
- A **Liquidez Seca** possui a mesma premissa da Liquidez Corrente. No entanto, desconsiderando os saldos de estoque, apresentou, em setembro de 2021, capacidade de liquidação de R$ 0,65 (sessenta e cinco centavos) para cada R$ 1,00 (um real), mantendo-se em margens insatisfatórias.

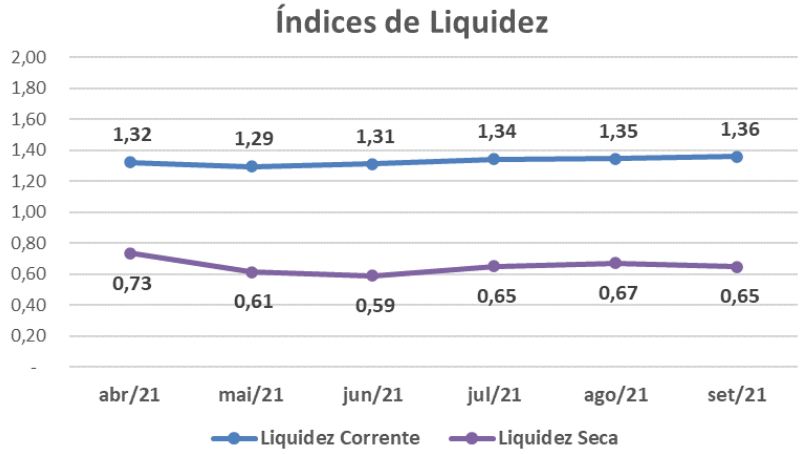

- Em detrimento ao não reconhecimento de dívidas no passivo não circulante, bem como realizáveis no ativo não circulante, não há indicador de liquidez geral a ser mensurado.

72-1033.1 CT| CD/MM/RC

Fone: +55 11 3211-3010 / Fax: +55 11 3255-3727
R. Major Quedinho, 111 - 18° andar • Centro
01050-030 • São Paulo/SP
lasproconsultores.com.br

Fone: + 39-02 79 47 65 / Fax: + 39-02 78 44 97
Via Visconti di Modrone n° 8/10
20122 • Milão/Itália
edoardoricci.it

Este documento é cópia do original, assinado digitalmente por ORESTE NESTOR DE SOUZA LASPRO e Tribunal de Justica do Estado de Sao Paulo, protocolado em 09/12/2021 às 19:10 , sob o número WTQT21700472445
Para conferir o original, acesse o site https://esaj.tjsp.jus.br/pastadigital/pg/abrirConferenciaDocumento.do, informe o processo 1001609-89.2020.8.26.0619 e código 44331DB.

LASPRO
CONSULTORES

24. O **Índice de Endividamento Geral** apura o percentual que a participação do capital de terceiros (dívidas) representa do ativo total, demonstrando o grau de dependência financeira. O Endividamento da Recuperanda permaneceu com situação satisfatória, uma vez que a avaliação dos ativos, incluindo os bens imobilizados, supera as dívidas em 26% em setembro de 2021.

Indicadores	abr/21	mai/21	jun/21	jul/21	ago/21	set/21
Endividamento Geral	76%	77%	76%	75%	74%	74%

25. O **Indicador de Rentabilidade** mede o percentual de lucro que a empresa gera em comparação ao faturamento, apresentando margem satisfatória em maio e julho a setembro de 2021, e insatisfatória em abril e junho de 2021, uma vez que as receitas obtidas foram suficientes para cobrir a totalidade de dispêndios incorridos.

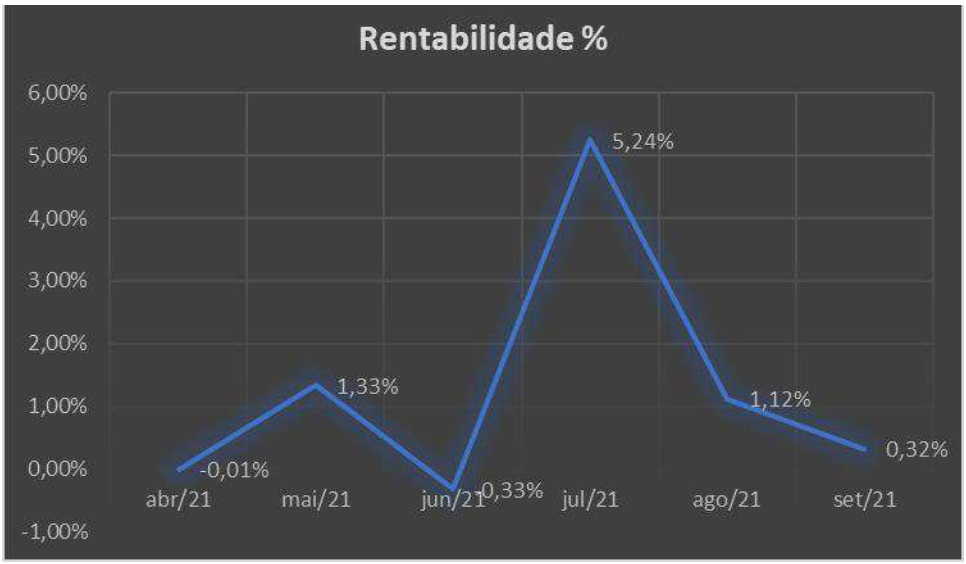

72-1033.1 CT| CD/MM/RC

Fone: +55 11 3211-3010 / Fax: +55 11 3255-3727
R. Major Quedinho, 111 - 18° andar • Centro
01050-030 • São Paulo/SP
lasproconsultores.com.br

Fone: + 39-02 79 47 65 / Fax: + 39-02 78 44 97
Via Visconti di Modrone n° 8/10
20122 • Milão/Itália
edoardoricci.it

Este documento é cópia do original, assinado digitalmente por ORESTE NESTOR DE SOUZA LASPRO e Tribunal de Justica do Estado de Sao Paulo, protocolado em 09/12/2021 às 19:10 , sob o número WTQT21700472445
Para conferir o original, acesse o site https://esaj.tjsp.jus.br/pastadigital/pg/abrirConferenciaDocumento.do, informe o processo 1001609-89.2020.8.26.0619 e código 44331DB.

LASPRO
CONSULTORES

B. DEMONSTRAÇÃO DO RESULTADO

26. A **EURO PNEUS** auferiu **Receitas** na importância de R$ 46.706.124 (quarenta e seis milhões, setecentos e seis mil, cento e vinte e quatro reais), de forma acumulada até setembro de 2021, obtendo média mensal de aproximadamente R$ 5 milhões (cinco milhões de reais), 26% inferior à média mensal auferida durante o exercício de 2020.

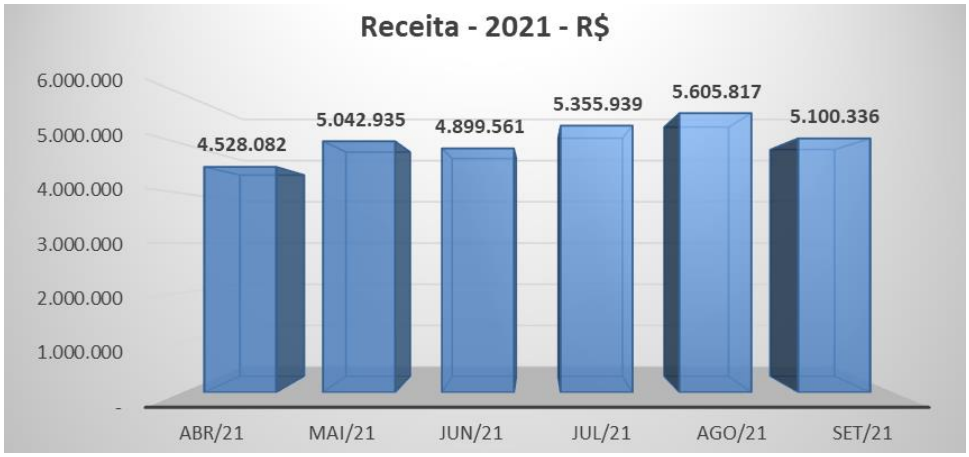

27. O **Custo** permaneceu sendo o principal gasto da Recuperanda, tendo consumido 83% da **Receita Líquida**, equivalentes a R$ 38.193.807 (trinta e oito milhões, cento e noventa e três mil, oitocentos e sete reais) de forma acumulada até setembro de 2021, relativos, principalmente, aos Custos de Mercadorias Revendidas.

28. As **Despesas Administrativas** reconheceram R$ 3.256.838 (três milhões, duzentos e cinquenta e seis mil, oitocentos e trinta

Fone: +55 11 3211-3010 / Fax: +55 11 3255-3727
R. Major Quedinho, 111 - 18º andar • Centro
01050-030 • São Paulo/SP
lasproconsultores.com.br

Fone: + 39-02 79 47 65 / Fax: + 39-02 78 44 97
Via Visconti di Modrone nº 8/10
20122 • Milão/Itália
edoardoricci.it

Este documento é cópia do original, assinado digitalmente por ORESTE NESTOR DE SOUZA LASPRO e Tribunal de Justica do Estado de Sao Paulo, protocolado em 09/12/2021 às 19:10 , sob o número WTQT21700472445
Para conferir o original, acesse o site https://esaj.tjsp.jus.br/pastadigital/pg/abrirConferenciaDocumento.do, informe o processo 1001609-89.2020.8.26.0619 e código 44331DB.

LASPRO
CONSULTORES

e oito reais) de forma acumulada até setembro de 2021, relativos aos Combustíveis e Lubrificantes de Veículos, Locação de Imóvel, Assistência Jurídica, dentre outros gastos.

29. As **Despesas Gerais** somaram R$ 2.719.949 (dois milhões, setecentos e dezenove mil, novecentos e quarenta e nove reais) de forma acumulada até setembro de 2021, relativas às Despesas com Pessoal, Encargos e Benefícios e Provisões de Férias e 13º Salários.

30. As **Despesas com Vendas** registraram R$ 1.359.374 (um milhão, trezentos e cinquenta e nove mil, trezentos e setenta e quatro reais) de janeiro a setembro de 2021, relativos às Perdas com Operação de Crédito, Pedágios, Frete e Carretos e Propaganda e Publicidade.

31. As **Despesas Financeiras** somaram, de forma acumulada, até setembro de 2021, R$ 1.058.180 (um milhão, cinquenta e oito mil, cento e oitenta reais), referente aos Juros sobre Empréstimos, Despesas Bancárias, dentre outros, acarretando em **Resultado Financeiro** de R$ 964.972 (novecentos e sessenta e quatro mil, novecentos e setenta e dois reais), em virtude do registro das **Receitas Financeiras** no valor de R$ 93.208 (noventa e três mil, duzentos e oito reais), relativos aos Juros Recebidos, Descontos Obtidos e Rendimentos sobre Aplicações Financeiras.

32. Houve o reconhecimento de **Receitas e Despesas não Operacionais** no montante de R$ 479.140 (quatrocentos e setenta e nove mil, cento e quarenta reais) de forma acumulada até setembro de 2021, sendo a maior parte, relativo à Recuperação de Impostos a Compensar.

Fone: +55 11 3211-3010 / Fax: +55 11 3255-3727
R. Major Quedinho, 111 - 18º andar • Centro
01050-030 • São Paulo/SP
lasproconsultores.com.br

Fone: + 39-02 79 47 65 / Fax: + 39-02 78 44 97
Via Visconti di Modrone nº 8/10
20122 • Milão/Itália
edoardoricci.it

Este documento é cópia do original, assinado digitalmente por ORESTE NESTOR DE SOUZA LASPRO e Tribunal de Justica do Estado de Sao Paulo, protocolado em 09/12/2021 às 19:10 , sob o número WTQT21700472445
Para conferir o original, acesse o site https://esaj.tjsp.jus.br/pastadigital/pg/abrirConferenciaDocumento.do, informe o processo 1001609-89.2020.8.26.0619 e código 44331DB.

LASPRO
CONSULTORES

33. A **EURO PNEUS** apurou **Lucro Contábil** de janeiro a setembro de 2021, na importância de R$ 272.901 (duzentos e setenta e dois mil, novecentos e um reais), em virtude de as receitas terem sido superiores aos custos e despesas no mesmo período.

Mensal em - R$

Demonstração do resultado	abr/21	mai/21	jun/21	jul/21	ago/21	set/21	2021
Receita	**4.528.082**	**5.042.935**	**4.899.561**	**5.355.939**	**5.605.817**	**5.100.336**	**46.709.124**
(-) Deduções	- 44.065	- 39.699	- 32.520	- 35.056	- 56.174	- 42.477	- 420.527
Receita Liquida	**4.484.018**	**5.003.236**	**4.867.041**	**5.320.884**	**5.549.643**	**5.057.859**	**46.288.597**
Custo	-3.542.988	-4.126.067	-4.063.921	-4.312.433	-4.647.093	-4.203.647	- 38.193.807
Lucro Bruto	**941.029**	**877.169**	**803.121**	**1.008.450**	**902.550**	**854.212**	**8.094.790**
Despesas Operacionais	**- 916.845**	**- 731.807**	**- 749.927**	**- 658.252**	**- 776.288**	**- 754.961**	**- 7.336.057**
(-) Despesas Administrativas	- 330.751	- 332.331	- 348.879	- 323.454	- 428.779	- 433.703	- 3.256.838
(-) Despesas Gerais	- *279.606*	- *287.689*	- *274.275*	- *281.818*	- *261.487*	- *249.983*	- 2.719.845
(-) Despesas com Vendas	- *306.488*	- *111.787*	- *126.773*	- *52.980*	- *86.022*	- *71.275*	- 1.359.374
Resultado Operacional	**24.184**	**145.362**	**53.193**	**350.198**	**126.263**	**99.251**	**758.733**
Resultado Financeiro	**- 85.786**	**- 91.976**	**- 82.004**	**- 84.322**	**- 82.670**	**- 89.324**	**- 964.972**
Receitas Financeiras	*14.719*	*8.152*	*10.747*	*13.326*	*14.022*	*12.295*	93.208
(-) Despesas financeiras	- *100.505*	- *100.129*	- *92.751*	- *97.648*	- *96.691*	- *101.619*	- 1.058.180
Receitas/Despesas não Operacionais	**61.159**	**13.894**	**12.802**	**14.723**	**19.122**	**6.607**	**479.140**
Resultados antes dos impostos	**- 443**	**67.280**	**- 16.008**	**280.600**	**62.715**	**16.534**	**272.901**
(-) IRPJ e CSLL	-	-	-	-	-	-	-
Resultado do Periodo	**- 443**	**67.280**	**- 16.008**	**280.600**	**62.715**	**16.534**	**272.901**

34. Em análise ao **Resumo da DRE**, temos:

72-1033.1 CT| CD/MM/RC

Fone: +55 11 3211-3010 / Fax: +55 11 3255-3727
R. Major Quedinho, 111 - 18° andar • Centro
01050-030 • São Paulo/SP
lasproconsultores.com.br

Fone: + 39-02 79 47 65 / Fax: + 39-02 78 44 97
Via Visconti di Modrone n° 8/10
20122 • Milão/Itália
edoardoricci.it

Este documento é cópia do original, assinado digitalmente por ORESTE NESTOR DE SOUZA LASPRO e Tribunal de Justica do Estado de Sao Paulo, protocolado em 09/12/2021 às 19:10 , sob o número WTQT21700472445
Para conferir o original, acesse o site https://esaj.tjsp.jus.br/pastadigital/pg/abrirConferenciaDocumento.do, informe o processo 1001609-89.2020.8.26.0619 e código 44331DB.

LASPRO
CONSULTORES

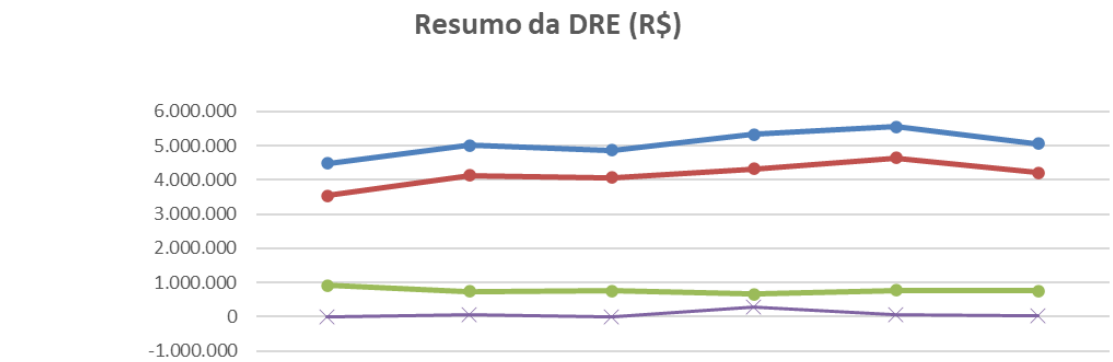

	abr/21	mai/21	jun/21	jul/21	ago/21	set/21
Receita Liquida	4.484.018	5.003.236	4.867.041	5.320.884	5.549.643	5.057.859
Custo	3.542.988	4.126.067	4.063.921	4.312.433	4.647.093	4.203.647
Despesas Operacionais	916.845	731.807	749.927	658.252	776.288	754.961
Resultado do Periodo	-443	67.280	-16.008	280.600	62.715	16.534

- **Receita Líquida X Custo**: nota-se que o custo acompanhou a flutuação da receita líquida, indicando que ambos estão diretamente ligados.
- **Receita Líquida X Despesas Operacionais**: observa-se que as despesas operacionais apresentaram, de forma geral, tendência linear, não acompanhando as variações da receita líquida.
- **Receita Líquida X Resultado**: nota-se que o resultado apresenta leve similaridade com a receita líquida, sendo impactado também pelos custos e as despesas incorridas.

C. FLUXO DE CAIXA

35. Foram disponibilizados **DFC – Demonstração de Fluxo de Caixa** do último bimestre analisado, estando abaixo ilustrado o do mês de setembro de 2021, que apresentou acréscimo no caixa e equivalentes de caixa nesse período, próximo a R$ 13 mil (treze mil reais):

Fone: +55 11 3211-3010 / Fax: +55 11 3255-3727
R. Major Quedinho, 111 - 18° andar • Centro
01050-030 • São Paulo/SP
lasproconsultores.com.br

Fone: + 39-02 79 47 65 / Fax: + 39-02 78 44 97
Via Visconti di Modrone n° 8/10
20122 • Milão/Itália
edoardoricci.it

Este documento é cópia do original, assinado digitalmente por ORESTE NESTOR DE SOUZA LASPRO e Tribunal de Justica do Estado de Sao Paulo, protocolado em 09/12/2021 às 19:10 , sob o número WTQT21700472445
Para conferir o original, acesse o site https://esaj.tjsp.jus.br/pastadigital/pg/abrirConferenciaDocumento.do, informe o processo 1001609-89.2020.8.26.0619 e código 44331DB.

LASPRO
CONSULTORES

EURO PNEUS COMERCIAL LTDA.		
DEMONSTRAÇÃO DE FLUXO DE CAIXA - MÉTODO DIRETO		
Mensal Periodo 09/2021		
ATIVIDADES OPERACIONAIS		
(+) Recebimento de Clientes	6.952.279,59	-
(+) Recebimento de Juros	12.754,19	-
(+) Duplicatas Descontadas	1.542.545,20	**8.507.578,98**
(-) Pagamento a Fornecedores	(5.134.754,44)	-
(-) Pagamento de Impostos e Encargos	(88.088,95)	-
(-) Pagamento de Salários	(155.613,58)	-
(-) Pagamento de Juros	(114.911,68)	**(5.493.368,65)**
Caixa Líquido Consumido nas Atividades Operacionais	**-**	**3.014.210,33**
ATIVIDADES DE INVESTIMENTOS		
(+) Recebimento pela Venda do Imobilizado	-	-
(-) Pagamento pela Compra de Imobilizado	-	-
Caixa Líquido Consumido nas Atividades de Investimentos		**-**
ATIVIDADES DE FINANCIAMENTOS		
(+) Aumento de Capital Social	-	-
(+) Empréstimos de Curto Prazo	-	-
(-) Pagamentos de Lucros/Dividendos	(26.000,00)	-
Caixa Líquido Gerado nas Atividades de Financiamentos	**-**	**(26.000,00)**
	-	
Saldo Inicial de Caixa e Equivalentes	-	201.341,77
Saldo Final de Caixa e Equivalentes	-	213.541,46
ACRÉSCIMO/REDUÇÃO NO CAIXA E EQUIVALENTES NO PERÍODO	**-**	**12.199,69**

D. FUNCIONÁRIOS

36. Relativo ao último bimestre analisado, foram disponibilizados os seguintes relatórios da matriz e das filiais: relatório de folha de pagamento analítica, relatório de provisões de Férias e 13º salário, folha de pró-labore, protocolo de envio de conectividade social, SEFIP e guias de FGTS, IRRF e INSS com os devidos comprovantes de recolhimento.

Fone: +55 11 3211-3010 / Fax: +55 11 3255-3727
R. Major Quedinho, 111 - 18º andar • Centro
01050-030 • São Paulo/SP
lasproconsultores.com.br

Fone: + 39-02 79 47 65 / Fax: + 39-02 78 44 97
Via Visconti di Modrone nº 8/10
20122 • Milão/Itália
edoardoricci.it

Este documento é cópia do original, assinado digitalmente por ORESTE NESTOR DE SOUZA LASPRO e Tribunal de Justica do Estado de Sao Paulo, protocolado em 09/12/2021 às 19:10 , sob o número WTQT21700472445
Para conferir o original, acesse o site https://esaj.tjsp.jus.br/pastadigital/pg/abrirConferenciaDocumento.do, informe o processo 1001609-89.2020.8.26.0619 e código 44331DB.

LASPRO
CONSULTORES

37. De acordo com informações extraídas das folhas de pagamento, em agosto de 2021, houve desligamento de 1 (um) colaborador, totalizando 49 (quarenta e nove) funcionários, permanecendo com o quadro inalterado até setembro de 2021.

Funcionários	abr/21	mai/21	jun/21	jul/21	ago/21	set/21
Saldo Inicial	53	53	51	51	50	49
Admissão	-	-	1	-	-	-
Demissão	-	2	1	1	1	-
Total	**53**	**51**	**51**	**50**	**49**	**49**
Fonte: Folha de pagamento					-	-

38. As **Obrigações Trabalhistas**, em setembro de 2021, estão assim distribuídas:

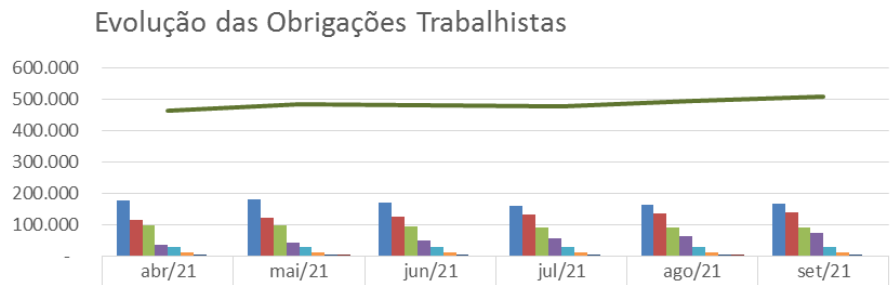

	abr/21	mai/21	jun/21	jul/21	ago/21	set/21
Provisão Férias a Pagar	175.749	178.642	170.547	159.720	163.576	166.094
Provisão INSS Férias 13.Salário	115.098	120.559	125.155	130.766	135.101	139.515
Salários a Pagar	96.392	97.409	93.810	90.058	89.372	88.772
Provisão 13.Salário a Pagar	34.739	42.777	49.894	55.664	62.867	71.323
Provisão FGTS Férias 13.Salário	26.694	26.397	26.539	26.314	27.505	28.407
Pro-Labore a Pagar	10.958	10.958	10.958	10.958	10.958	10.958
Assist. Médica Odontológica	2.240	2.034	2.223	2.101	2.059	2.097
Rescisão Trabalhista a Pagar	-	4.593	-	-	2.372	-
Obrigações Trabalhistas	461.870	483.369	479.126	475.581	493.811	507.166

72-1033.1 CT| CD/MM/RC

Fone: +55 11 3211-3010 / Fax: +55 11 3255-3727
R. Major Quedinho, 111 - 18° andar • Centro
01050-030 • São Paulo/SP
lasproconsultores.com.br

Fone: + 39-02 79 47 65 / Fax: + 39-02 78 44 97
Via Visconti di Modrone n° 8/10
20122 • Milão/Itália
edoardoricci.it

Este documento é cópia do original, assinado digitalmente por ORESTE NESTOR DE SOUZA LASPRO e Tribunal de Justica do Estado de Sao Paulo, protocolado em 09/12/2021 às 19:10 , sob o número WTQT21700472445
Para conferir o original, acesse o site https://esaj.tjsp.jus.br/pastadigital/pg/abrirConferenciaDocumento.do, informe o processo 1001609-89.2020.8.26.0619 e código 44331DB.

LASPRO
CONSULTORES

- Observa-se que as **Provisões** trabalhistas, relativas às férias e 13° salários são os principais responsáveis pela movimentação da rubrica nesse período.

E. IMPOSTOS

39. As **Obrigações Tributárias**, em setembro de 2021, estão assim distribuídas:

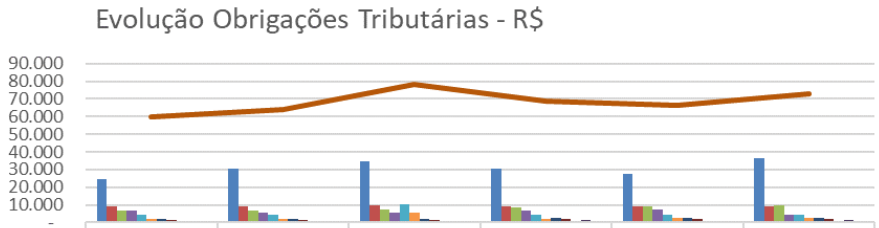

	abr/21	mai/21	jun/21	jul/21	ago/21	set/21
Previdência Social a Recolher	24.552	30.626	34.376	30.639	27.415	36.255
FGTS a Recolher	9.187	9.261	9.632	9.407	9.210	9.100
Cofins a Recolher	6.958	6.723	7.511	8.696	8.967	9.600
IRRFonte a Recolher	7.013	5.500	5.410	6.907	7.297	4.385
IRPJ a Recolher	4.301	4.301	10.223	4.301	4.301	4.301
CSLL a Recolher	2.083	2.101	5.658	2.082	2.611	2.620
ISS a Recolher	2.298	2.239	2.026	2.761	2.589	2.628
PIS a Recolher	1.478	1.440	1.607	1.857	1.913	2.055
Contribuição Assist. Recolher	999	965	973	853	908	885
ICMS a Recolher	972	843	636	1.193	789	1.167
Contribuição Confer.a Recolher	167	167	167	167	167	167
Obrigações Tributárias	60.007	64.167	78.218	68.864	66.167	73.164

40. Foram disponibilizados, para o período em análise, os livros de entrada e saída, guias de recolhimento de PIS, COFINS e ICMS, com os devidos comprovantes de recolhimento e apurações dos seguintes meses:

Fone: +55 11 3211-3010 / Fax: +55 11 3255-3727
R. Major Quedinho, 111 - 18° andar • Centro
01050-030 • São Paulo/SP
lasproconsultores.com.br

Fone: + 39-02 79 47 65 / Fax: + 39-02 78 44 97
Via Visconti di Modrone n° 8/10
20122 • Milão/Itália
edoardoricci.it

Este documento é cópia do original, assinado digitalmente por ORESTE NESTOR DE SOUZA LASPRO e Tribunal de Justica do Estado de Sao Paulo, protocolado em 09/12/2021 às 19:10 , sob o número WTQT21700472445
Para conferir o original, acesse o site https://esaj.tjsp.jus.br/pastadigital/pg/abrirConferenciaDocumento.do, informe o processo 1001609-89.2020.8.26.0619 e código 44331DB.

LASPRO
CONSULTORES

- Livro de entrada Matriz, Araraquara, Campinas e Ribeirão Preto;
- Livro de saída Matriz, Araraquara, Campinas e Ribeirão Preto;
- Apuração ICMS Matriz, Araraquara, Campinas e Ribeirão Preto;
- Apuração de PIS e COFINS;
- Darf's de ICMS, IRRF, PIS, COFINS e ISS, com os devidos comprovantes de pagamentos.

F. DEMAIS RELATÓRIOS

41. Foi disponibilizada a EFD Contribuição (Escrituração Fiscal Digital) de setembro de 2021.

III. CRONOGRAMA PROCESSUAL

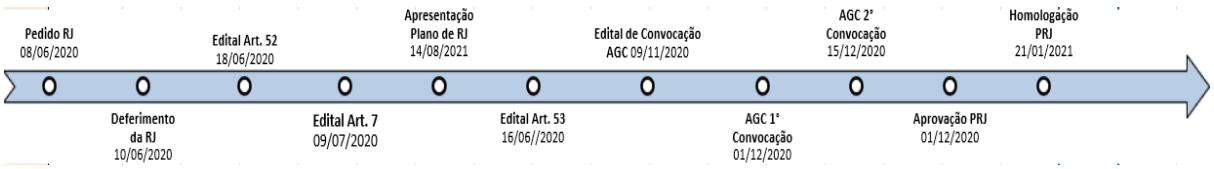

IV. PLANO DE RECUPERAÇÃO JUDICIAL

42. Em 14 de agosto de 2020, foi protocolizado o Plano de Recuperação Judicial, sob às fls. 3.887/3.903.

72-1033.1 CT| CD/MM/RC

Fone: +55 11 3211-3010 / Fax: +55 11 3255-3727
R. Major Quedinho, 111 - 18º andar • Centro
01050-030 • São Paulo/SP
lasproconsultores.com.br

Fone: + 39-02 79 47 65 / Fax: + 39-02 78 44 97
Via Visconti di Modrone nº 8/10
20122 • Milão/Itália
edoardoricci.it

Este documento é cópia do original, assinado digitalmente por ORESTE NESTOR DE SOUZA LASPRO e Tribunal de Justica do Estado de Sao Paulo, protocolado em 09/12/2021 às 19:10 , sob o número WTQT21700472445
Para conferir o original, acesse o site https://esaj.tjsp.jus.br/pastadigital/pg/abrirConferenciaDocumento.do, informe o processo 1001609-89.2020.8.26.0619 e código 44331DB.

LASPRO
CONSULTORES

43. Na data de 01 de dezembro de 2020, foi instalada, em 1ª Convocação, a Assembleia Geral de Credores, onde restou aprovado o Plano de Recuperação Judicial, pela maioria dos credores, sendo, na Classe III, por 83,33% dos presentes (cabeça) e 95,03% (valor) e na Classe IV por 100% dos credores presentes (cabeça) e 100,00% (valor), já ocorrendo a sua homologação às fls. 4.238/4.246 na data de 17 de dezembro de 2020.

44. Na referida decisão fora determinado que os créditos sujeitos ao plano de recuperação judicial deverão ser corrigidos monetariamente com base na Tabela Prática do TJSP (Tribunal de Justiça de São Paulo).

45. O Plano de Recuperação Judicial apresentou a seguinte proposta de pagamento:

- Classe I – Trabalhista: Na forma da Lei, sem deságio e em até 1 (um) ano da publicação da decisão que homologar o Plano de Recuperação Judicial.
- Classe III – Quirografários:
  - Desconto (Deságio) de 40% (quarenta por cento);
  - Carência de 24 (vinte e quatro) meses da publicação da decisão que homologar o Plano de Recuperação Judicial;
  - Pagamento em 72 (setenta e duas) parcelas mensais e consecutivas, com taxa de juros de 3% (três por cento) ao ano aplicada desde a data da publicação da decisão que homologar o Plano de Recuperação Judicial.
- Classe IV – ME e EPP:
  - Sem Desconto (Deságio);

Fone: +55 11 3211-3010 / Fax: +55 11 3255-3727
R. Major Quedinho, 111 - 18º andar • Centro
01050-030 • São Paulo/SP
lasproconsultores.com.br

Fone: + 39-02 79 47 65 / Fax: + 39-02 78 44 97
Via Visconti di Modrone nº 8/10
20122 • Milão/Itália
edoardoricci.it

Este documento é cópia do original, assinado digitalmente por ORESTE NESTOR DE SOUZA LASPRO e Tribunal de Justica do Estado de Sao Paulo, protocolado em 09/12/2021 às 19:10 , sob o número WTQT21700472445
Para conferir o original, acesse o site https://esaj.tjsp.jus.br/pastadigital/pg/abrirConferenciaDocumento.do, informe o processo 1001609-89.2020.8.26.0619 e código 44331DB.

LASPRO
CONSULTORES

- Carência de 3 (três) meses da publicação da decisão que homologar o Plano de Recuperação Judicial;
- Pagamento à vista.

- Subclasse Fornecedor Parceiro/Colaborador: Os credores que mantiverem o fornecimento de insumos ou a prestação de serviços às Recuperandas poderão receber o seu crédito sujeito aos efeitos do presente plano de recuperação, sem deságio e de forma acelerada, conforme o prazo que seja concedido, sem juros, para pagamento pela Recuperanda.
  - Desconto (Deságio) de 25% (vinte e cinco por cento), apenas em caso de quitação em até 12 meses, após o término do prazo de carência;
  - Carência de 18 (dezoito) meses da publicação da decisão que homologar o Plano de Recuperação Judicial;
  - Pagamento em 36 (trinta e seis) parcelas mensais e consecutivas, com taxa de juros de 3% (três por cento) ao ano aplicada desde a data da publicação da decisão que homologar o Plano de Recuperação Judicial.

46. A proposta prevê a desoneração da conta de juros mediante equalização, conforme previsto expressamente no art. 50, XII, da LFRJ (Lei de Falência e Recuperação Judicial).

47. Os credores que não se submetem aos efeitos da Recuperação Judicial, assim considerados os detentores de créditos extraconcursais (LFRJ - Lei de Falência e Recuperação Judicial, arts. 67 e 84) e aqueles arrolados no art. 49, §3º e §4º LFRJ, poderão expressamente aderir ao Plano de Recuperação Judicial, como Credor Extraconcursal Aderente,

Fone: +55 11 3211-3010 / Fax: +55 11 3255-3727
R. Major Quedinho, 111 - 18º andar • Centro
01050-030 • São Paulo/SP
lasproconsultores.com.br

Fone: + 39-02 79 47 65 / Fax: + 39-02 78 44 97
Via Visconti di Modrone nº 8/10
20122 • Milão/Itália
edoardoricci.it

Este documento é cópia do original, assinado digitalmente por ORESTE NESTOR DE SOUZA LASPRO e Tribunal de Justica do Estado de Sao Paulo, protocolado em 09/12/2021 às 19:10 , sob o número WTQT21700472445
Para conferir o original, acesse o site https://esaj.tjsp.jus.br/pastadigital/pg/abrirConferenciaDocumento.do, informe o processo 1001609-89.2020.8.26.0619 e código 44331DB.

LASPRO
CONSULTORES

obedecendo aos critérios de pagamento na forma e ordem estabelecidas no âmbito do Plano de Recuperação Judicial.

- Carência de 6 (seis) meses da publicação da decisão que homologar o Plano de Recuperação Judicial;
- Pagamento em 24 (vinte e quatro) parcelas mensais e progressivas, com taxa de juros de 3% (três por cento) ao ano aplicada desde a data da publicação da decisão que homologar o Plano de Recuperação Judicial, respeitado o seguinte racional:

MÊS	AMORTIZAÇÃO
1º	3%
2º	3%
3º	3%
4º	3%
5º	4%
6º	4%
7º	4%
8º	4%
9º	4%
10º	4%
11º	4%
12º	4,61%
13º	4,61%
14º	4,61%
15º	4,61%
16º	4,61%
17º	4,61%
18º	4,61%
19º	4,61%
20º	4,61%
21º	4,61%
22º	4,61%
23º	4,61%
24º	4,61%

48. O Plano de Recuperação Judicial prevê a possibilidade de Leilão Reverso de Créditos, como forma de pagamento aos CREDORES ADERENTES, a Recuperanda poderá, a qualquer momento, desde

Fone: +55 11 3211-3010 / Fax: +55 11 3255-3727
R. Major Quedinho, 111 - 18º andar • Centro
01050-030 • São Paulo/SP
lasproconsultores.com.br

Fone: + 39-02 79 47 65 / Fax: + 39-02 78 44 97
Via Visconti di Modrone nº 8/10
20122 • Milão/Itália
edoardoricci.it

Este documento é cópia do original, assinado digitalmente por ORESTE NESTOR DE SOUZA LASPRO e Tribunal de Justica do Estado de Sao Paulo, protocolado em 09/12/2021 às 19:10 , sob o número WTQT21700472445
Para conferir o original, acesse o site https://esaj.tjsp.jus.br/pastadigital/pg/abrirConferenciaDocumento.do, informe o processo 1001609-89.2020.8.26.0619 e código 44331DB.

LASPRO
CONSULTORES

que esteja cumprindo todas as obrigações previstas no Plano de Recuperação Judicial e respeitando sua necessidade de liquidez e capital de giro para manutenção das operações, promover leilão reverso de créditos. Referido procedimento consiste no pagamento antecipado dos credores que oferecem os seus créditos com a maior taxa de deságio.

49. Conforme decisão de homologação, onde há previsão de leilão reverso de créditos, a aludida cláusula deverá ser aplicada de forma ampla a todos os credores sujeitos a recuperação judicial, e não apenas aos credores extraconcursais.

50. Contra a decisão que homologou o Plano de Recuperação Judicial foram interpostos dois Agravos de Instrumento, nº 2023541-96.2021.8.26.0000, da credora Pirelli Comercial de Pneus Brasil Ltda., e nº 2024226-06.2021.8.26.0000, interposto pelo Agravante Maggion Indústrias de Pneus e Máquinas Ltda.

51. Em 03/08/2021 a credora Roz Mizrahi (cessionária do crédito pertencente à Maggion Indústrias de Pneus e Máquinas Ltda.) peticionou nos autos, desistindo do recurso, nos termos do art. 998 do CPC. Em 09/08/2021, proferiu-se decisão monocrática homologando o pedido de desistência do recurso.

52. O Agravo de Instrumento interposto pela credora Pirelli ainda aguarda julgamento.

V. DILIGÊNCIA

Fone: +55 11 3211-3010 / Fax: +55 11 3255-3727
R. Major Quedinho, 111 - 18º andar • Centro
01050-030 • São Paulo/SP
lasproconsultores.com.br

Fone: + 39-02 79 47 65 / Fax: + 39-02 78 44 97
Via Visconti di Modrone nº 8/10
20122 • Milão/Itália
edoardoricci.it

Este documento é cópia do original, assinado digitalmente por ORESTE NESTOR DE SOUZA LASPRO e Tribunal de Justica do Estado de Sao Paulo, protocolado em 09/12/2021 às 19:10 , sob o número WTQT21700472445
Para conferir o original, acesse o site https://esaj.tjsp.jus.br/pastadigital/pg/abrirConferenciaDocumento.do, informe o processo 1001609-89.2020.8.26.0619 e código 44331DB.

LASPRO
CONSULTORES

Data: 10.08.21

Local: Avenida Prudente de Moraes, nr. 404 – CEP. 14801-170 – Centro – Araraquara - SP

Responsável: Sr. Ygor Galuban

Preposto: Pedro Roberto da Silva

Fachada

Áreas de Atendimento aos Clientes

72-1033.1 CT| CD/MM/RC

Fone: +55 11 3211-3010 / Fax: +55 11 3255-3727
R. Major Quedinho, 111 - 18° andar • Centro
01050-030 • São Paulo/SP
lasproconsultores.com.br

Fone: + 39-02 79 47 65 / Fax: + 39-02 78 44 97
Via Visconti di Modrone n° 8/10
20122 • Milão/Itália
edoardoricci.it

Este documento é cópia do original, assinado digitalmente por ORESTE NESTOR DE SOUZA LASPRO e Tribunal de Justica do Estado de Sao Paulo, protocolado em 09/12/2021 às 19:10 , sob o número WTQT21700472445
Para conferir o original, acesse o site https://esaj.tjsp.jus.br/pastadigital/pg/abrirConferenciaDocumento.do, informe o processo 1001609-89.2020.8.26.0619 e código 44331DB.

LASPRO
CONSULTORES

72-1033.1 CT| CD/MM/RC

Fone: +55 11 3211-3010 / Fax: +55 11 3255-3727
R. Major Quedinho, 111 - 18° andar • Centro
01050-030 • São Paulo/SP
lasproconsultores.com.br

Fone: + 39-02 79 47 65 / Fax: + 39-02 78 44 97
Via Visconti di Modrone n° 8/10
20122 • Milão/Itália
edoardoricci.it

Este documento é cópia do original, assinado digitalmente por ORESTE NESTOR DE SOUZA LASPRO e Tribunal de Justica do Estado de Sao Paulo, protocolado em 09/12/2021 às 19:10 , sob o número WTQT21700472445
Para conferir o original, acesse o site https://esaj.tjsp.jus.br/pastadigital/pg/abrirConferenciaDocumento.do, informe o processo 1001609-89.2020.8.26.0619 e código 44331DB.

LASPRO
CONSULTORES

Área de Prestação de Serviços

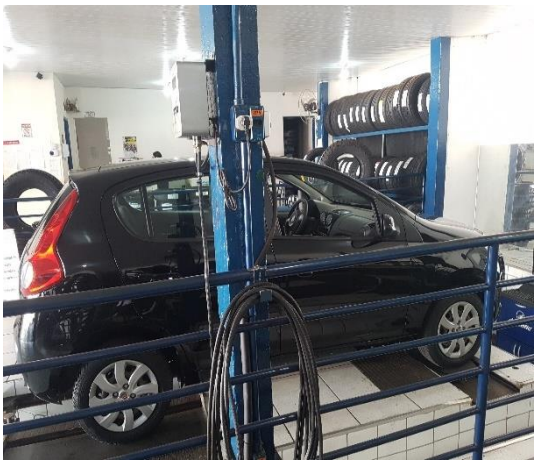

Estoque

72-1033.1 CT| CD/MM/RC

Fone: +55 11 3211-3010 / Fax: +55 11 3255-3727
R. Major Quedinho, 111 - 18º andar • Centro
01050-030 • São Paulo/SP
lasproconsultores.com.br

Fone: + 39-02 79 47 65 / Fax: + 39-02 78 44 97
Via Visconti di Modrone nº 8/10
20122 • Milão/Itália
edoardoricci.it

Este documento é cópia do original, assinado digitalmente por ORESTE NESTOR DE SOUZA LASPRO e Tribunal de Justica do Estado de Sao Paulo, protocolado em 09/12/2021 às 19:10 , sob o número WTQT21700472445
Para conferir o original, acesse o site https://esaj.tjsp.jus.br/pastadigital/pg/abrirConferenciaDocumento.do, informe o processo 1001609-89.2020.8.26.0619 e código 44331DB.

LASPRO
CONSULTORES

72-1033.1 CT| CD/MM/RC

Fone: +55 11 3211-3010 / Fax: +55 11 3255-3727
R. Major Quedinho, 111 - 18° andar • Centro
01050-030 • São Paulo/SP
lasproconsultores.com.br

Fone: + 39-02 79 47 65 / Fax: + 39-02 78 44 97
Via Visconti di Modrone n° 8/10
20122 • Milão/Itália
edoardoricci.it

Este documento é cópia do original, assinado digitalmente por ORESTE NESTOR DE SOUZA LASPRO e Tribunal de Justica do Estado de Sao Paulo, protocolado em 09/12/2021 às 19:10 , sob o número WTQT21700472445
Para conferir o original, acesse o site https://esaj.tjsp.jus.br/pastadigital/pg/abrirConferenciaDocumento.do, informe o processo 1001609-89.2020.8.26.0619 e código 44331DB.

LASPRO
CONSULTORES

Data: 27.09.2021

Local: Rua Doutor Francisco Junqueira, nr. 1795 – CEP. 14091-000 – Jardim Macedo – Ribeirão Preto - SP

Responsável: Sr. Juliano F. Mondadore / Ygor Galuban

Preposto: Pedro Roberto da Silva

Visão da Loja

72-1033.1 CT| CD/MM/RC

Fone: +55 11 3211-3010 / Fax: +55 11 3255-3727
R. Major Quedinho, 111 - 18° andar • Centro
01050-030 • São Paulo/SP
lasproconsultores.com.br

Fone: + 39-02 79 47 65 / Fax: + 39-02 78 44 97
Via Visconti di Modrone n° 8/10
20122 • Milão/Itália
edoardoricci.it

Este documento é cópia do original, assinado digitalmente por ORESTE NESTOR DE SOUZA LASPRO e Tribunal de Justica do Estado de Sao Paulo, protocolado em 09/12/2021 às 19:10 , sob o número WTQT21700472445
Para conferir o original, acesse o site https://esaj.tjsp.jus.br/pastadigital/pg/abrirConferenciaDocumento.do, informe o processo 1001609-89.2020.8.26.0619 e código 44331DB.

LASPRO
CONSULTORES

Área Administrativa / Comercial

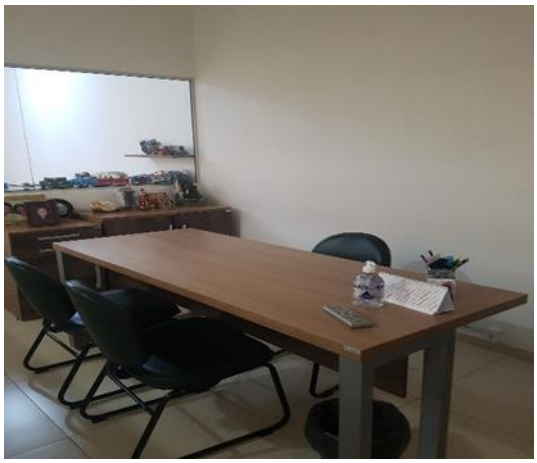

Área de Atendimento aos Clientes

72-1033.1 CT| CD/MM/RC

Fone: +55 11 3211-3010 / Fax: +55 11 3255-3727
R. Major Quedinho, 111 - 18º andar • Centro
01050-030 • São Paulo/SP
lasproconsultores.com.br

Fone: + 39-02 79 47 65 / Fax: + 39-02 78 44 97
Via Visconti di Modrone nº 8/10
20122 • Milão/Itália
edoardoricci.it

Este documento é cópia do original, assinado digitalmente por ORESTE NESTOR DE SOUZA LASPRO e Tribunal de Justica do Estado de Sao Paulo, protocolado em 09/12/2021 às 19:10 , sob o número WTQT21700472445
Para conferir o original, acesse o site https://esaj.tjsp.jus.br/pastadigital/pg/abrirConferenciaDocumento.do, informe o processo 1001609-89.2020.8.26.0619 e código 44331DB.

LASPRO
CONSULTORES

Área de Prestação de Serviços

72-1033.1 CT| CD/MM/RC

Fone: +55 11 3211-3010 / Fax: +55 11 3255-3727
R. Major Quedinho, 111 - 18º andar • Centro
01050-030 • São Paulo/SP
lasproconsultores.com.br

Fone: + 39-02 79 47 65 / Fax: + 39-02 78 44 97
Via Visconti di Modrone nº 8/10
20122 • Milão/Itália
edoardoricci.it

Este documento é cópia do original, assinado digitalmente por ORESTE NESTOR DE SOUZA LASPRO e Tribunal de Justica do Estado de Sao Paulo, protocolado em 09/12/2021 às 19:10 , sob o número WTQT21700472445
Para conferir o original, acesse o site https://esaj.tjsp.jus.br/pastadigital/pg/abrirConferenciaDocumento.do, informe o processo 1001609-89.2020.8.26.0619 e código 44331DB.

LASPRO
CONSULTORES

72-1033.1 CT| CD/MM/RC

Fone: +55 11 3211-3010 / Fax: +55 11 3255-3727
R. Major Quedinho, 111 - 18º andar • Centro
01050-030 • São Paulo/SP
lasproconsultores.com.br

Fone: + 39-02 79 47 65 / Fax: + 39-02 78 44 97
Via Visconti di Modrone nº 8/10
20122 • Milão/Itália
edoardoricci.it

Este documento é cópia do original, assinado digitalmente por ORESTE NESTOR DE SOUZA LASPRO e Tribunal de Justica do Estado de Sao Paulo, protocolado em 09/12/2021 às 19:10 , sob o número WTQT21700472445
Para conferir o original, acesse o site https://esaj.tjsp.jus.br/pastadigital/pg/abrirConferenciaDocumento.do, informe o processo 1001609-89.2020.8.26.0619 e código 44331DB.

LASPRO
CONSULTORES

Estoque

72-1033.1 CT| CD/MM/RC

Fone: +55 11 3211-3010 / Fax: +55 11 3255-3727
R. Major Quedinho, 111 - 18º andar • Centro
01050-030 • São Paulo/SP
lasproconsultores.com.br

Fone: + 39-02 79 47 65 / Fax: + 39-02 78 44 97
Via Visconti di Modrone nº 8/10
20122 • Milão/Itália
edoardoricci.it

Este documento é cópia do original, assinado digitalmente por ORESTE NESTOR DE SOUZA LASPRO e Tribunal de Justica do Estado de Sao Paulo, protocolado em 09/12/2021 às 19:10 , sob o número WTQT21700472445
Para conferir o original, acesse o site https://esaj.tjsp.jus.br/pastadigital/pg/abrirConferenciaDocumento.do, informe o processo 1001609-89.2020.8.26.0619 e código 44331DB.

LASPRO
CONSULTORES

COPA

Institucional

Preposto

72-1033.1 CT| CD/MM/RC

Fone: +55 11 3211-3010 / Fax: +55 11 3255-3727
R. Major Quedinho, 111 - 18º andar • Centro
01050-030 • São Paulo/SP
lasproconsultores.com.br

Fone: + 39-02 79 47 65 / Fax: + 39-02 78 44 97
Via Visconti di Modrone nº 8/10
20122 • Milão/Itália
edoardoricci.it

Este documento é cópia do original, assinado digitalmente por ORESTE NESTOR DE SOUZA LASPRO e Tribunal de Justica do Estado de Sao Paulo, protocolado em 09/12/2021 às 19:10 , sob o número WTQT21700472445
Para conferir o original, acesse o site https://esaj.tjsp.jus.br/pastadigital/pg/abrirConferenciaDocumento.do, informe o processo 1001609-89.2020.8.26.0619 e código 44331DB.

LASPRO
CONSULTORES

VI. PENDÊNCIAS

53. Se faz necessária a disponibilização do passivo segregado em dívidas concursais e extraconcursais de janeiro a setembro de 2021, bem como os extratos bancários de **todas as contas correntes e de aplicações financeiras**, além dos relatórios financeiros que sustentem as rubricas de Clientes e Fornecedores.

54. Acrescenta-se maiores esclarecimentos sobre a redução do Ativo Imobilizado, ocorrido no exercício corrente, este até o mês de setembro de 2021.

VII. CONCLUSÃO

55. De acordo com análise da documentação disponibilizada, a **EURO PNEUS** permanece operando normalmente, mantendo bons indicadores de liquidez corrente e de endividamento geral, indicando que para possível quitação das obrigações é capaz de honrar suas dívidas, no entanto se faz necessário recorrer a desmobilização.

56. Entretanto, observa-se redução de 21% nas vendas efetuadas de janeiro a setembro de 2021, em relação ao mesmo período do exercício anterior, indo de não contra mão com o mercado de pneus,

Fone: +55 11 3211-3010 / Fax: +55 11 3255-3727
R. Major Quedinho, 111 - 18º andar • Centro
01050-030 • São Paulo/SP
lasproconsultores.com.br

Fone: + 39-02 79 47 65 / Fax: + 39-02 78 44 97
Via Visconti di Modrone nº 8/10
20122 • Milão/Itália
edoardoricci.it

Este documento é cópia do original, assinado digitalmente por ORESTE NESTOR DE SOUZA LASPRO e Tribunal de Justica do Estado de Sao Paulo, protocolado em 09/12/2021 às 19:10 , sob o número WTQT21700472445
Para conferir o original, acesse o site https://esaj.tjsp.jus.br/pastadigital/pg/abrirConferenciaDocumento.do, informe o processo 1001609-89.2020.8.26.0619 e código 44331DB.

LASPRO
CONSULTORES

conforme notícia do site Technibus[1], em 19 de outubro de 2021. No entanto, apurou-se resultado superavitário, em virtude da receita auferida ser suficiente para cobrir todas as despesas incorridas no exercício de 2021, este até o mês de setembro.

> *No acumulado de janeiro a setembro de 2021 a indústria de pneumáticos vendeu 6,11 milhões de pneus no país, crescimento de 19% sobre os 5,14 milhões de produtos que foram vendidos nos nove meses de 2020.*

VIII. ENCERRAMENTO

57. Esta Administradora Judicial informa que toda a documentação verificada para a elaboração do presente relatório encontra-se a disposição dos interessados, mediante agendamento prévio.

58. Sendo o que tinha para o momento, este Administrador Judicial se coloca a inteira disposição de Vossa Excelência, dos nobres advogados das Recuperandas, dos credores, bem como do ilustre representante do Ministério Público para quaisquer esclarecimentos que se façam necessários.

[1] https://technibus.com.br/2021/10/19/vendas-de-pneus-para-veiculos-pesados-acumulam-alta-de-19-ate-setembro/

Fone: +55 11 3211-3010 / Fax: +55 11 3255-3727
R. Major Quedinho, 111 - 18º andar • Centro
01050-030 • São Paulo/SP
lasproconsultores.com.br

Fone: + 39-02 79 47 65 / Fax: + 39-02 78 44 97
Via Visconti di Modrone nº 8/10
20122 • Milão/Itália
edoardoricci.it

Este documento é cópia do original, assinado digitalmente por ORESTE NESTOR DE SOUZA LASPRO e Tribunal de Justica do Estado de Sao Paulo, protocolado em 09/12/2021 às 19:10 , sob o número WTQT21700472445
Para conferir o original, acesse o site https://esaj.tjsp.jus.br/pastadigital/pg/abrirConferenciaDocumento.do, informe o processo 1001609-89.2020.8.26.0619 e código 44331DB.

LASPRO
CONSULTORES

Termos em que, pede deferimento.

São Paulo, 09 de dezembro de 2021.

LASPRO CONSULTORES LTDA.
Administradora Judicial
Oreste Nestor de Souza Laspro
OAB/SP nº 98.628

72-1033.1 CT| CD/MM/RC

Fone: +55 11 3211-3010 / Fax: +55 11 3255-3727
R. Major Quedinho, 111 - 18º andar • Centro
01050-030 • São Paulo/SP
lasproconsultores.com.br

Fone: + 39-02 79 47 65 / Fax: + 39-02 78 44 97
Via Visconti di Modrone nº 8/10
20122 • Milão/Itália
edoardoricci.it

Este documento é cópia do original, assinado digitalmente por ORESTE NESTOR DE SOUZA LASPRO e Tribunal de Justica do Estado de Sao Paulo, protocolado em 09/12/2021 às 19:10 , sob o número WTQT21700472445
Para conferir o original, acesse o site https://esaj.tjsp.jus.br/pastadigital/pg/abrirConferenciaDocumento.do, informe o processo 1001609-89.2020.8.26.0619 e código 44331DB.